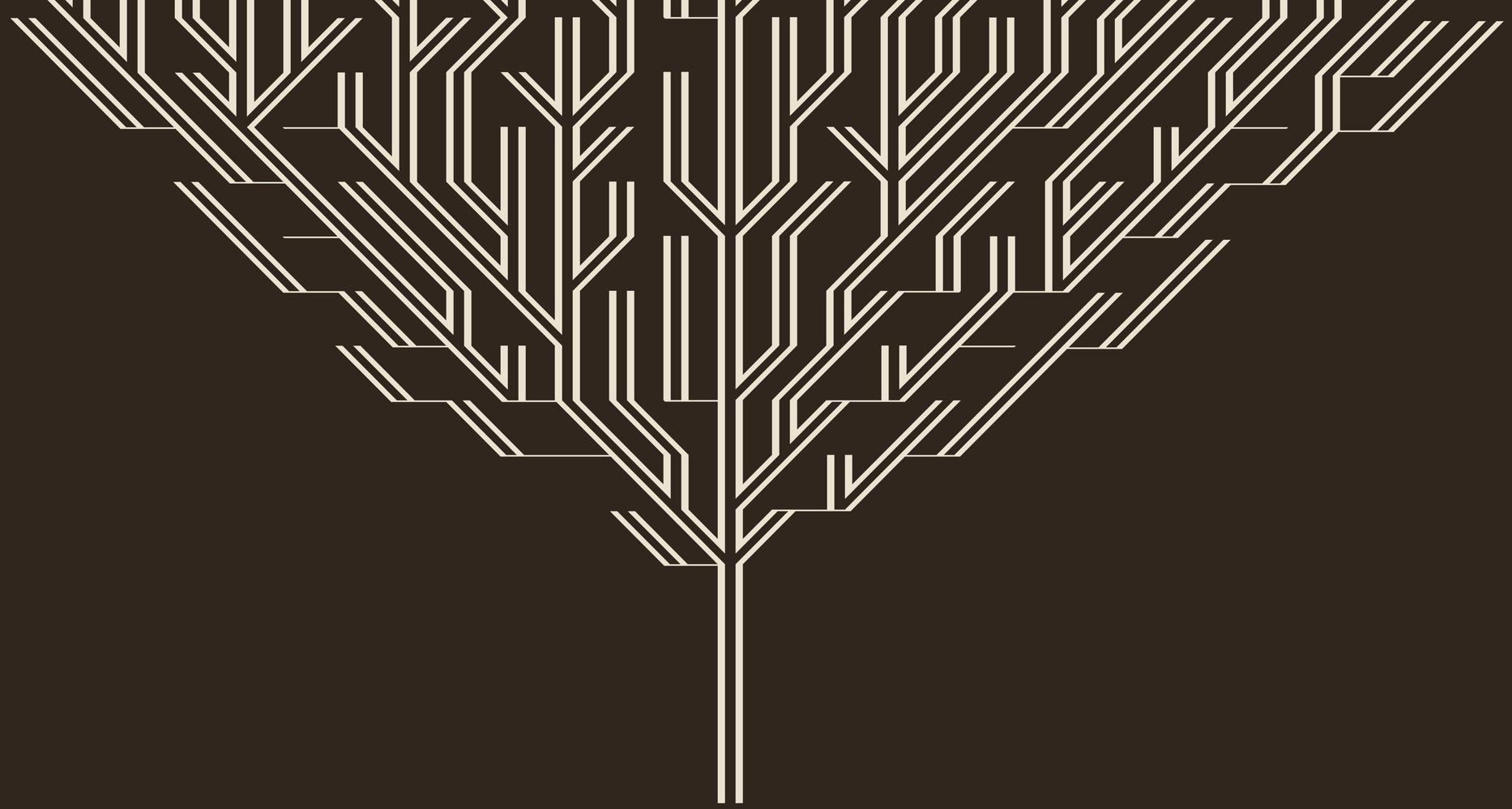

MON CHER

MON CHER

- ПРОСТОРНЫЕ ТОРГОВЫЕ ГАЛЕРЕИ НА 1-ОМ И ЦОКОЛЬНОМ ЭТАЖАХ ЭЛИТНОГО ЖИЛОГО КОМПЛЕКСА
- ПАНОРАМНОЕ ОСТЕКЛЕНИЕ ПО ФАСАДУ
- ВЫСОТА ПОТОЛКОВ 4,5 – 5,5 М
- ОТДЕЛЬНЫЙ ВХОД ДЛЯ КАЖДОГО ПОМЕЩЕНИЯ
- ОПТИМАЛЬНЫЕ ПЛОЩАДИ ДЛЯ ВСЕХ ВИДОВ БИЗНЕСА

АРХИТЕКТУРА И ДИЗАЙН ИНТЕРЬЕРОВ — ЖАК ГРАНЖ, что добавляет стилю Mon Cher особый французский шарм.

Жак Гранж один из самых почитаемых дизайнеров во Франции. Будучи учеником и последователем знаменитой Мадлен Кастен – антиквара и декоратора, Жак Гранж давно завоевал репутацию живого классика. В историю дизайна он вошел еще в 70-х годах, оформив замок Ива Сен-Лорана и Пьера Берже. Его самыми известными клиентами стали принцесса Монако Каролина, кутюрье Карл Лагерфельд, звезда французского кино Изабель Аджани, миллиардер и меценат Франсуа Пино и другие.

Неординарная архитектура особняка, самобытно и очень органично вписана в историческую застройку одной из известнейших улиц города. В доме всего 26 апартаментов и каждый – уникален. Вдохновляющее расположение, виды на исторический центр, собственный подземный паркинг, удобные планировочные решения – все это делает дом особенным. В отделке фасадов и внутренних пространств использованы исключительно натуральные материалы: природный камень и ценные породы дерева.

В ПЯТИ МИНУТАХ ОТ КРЕМЛЯ

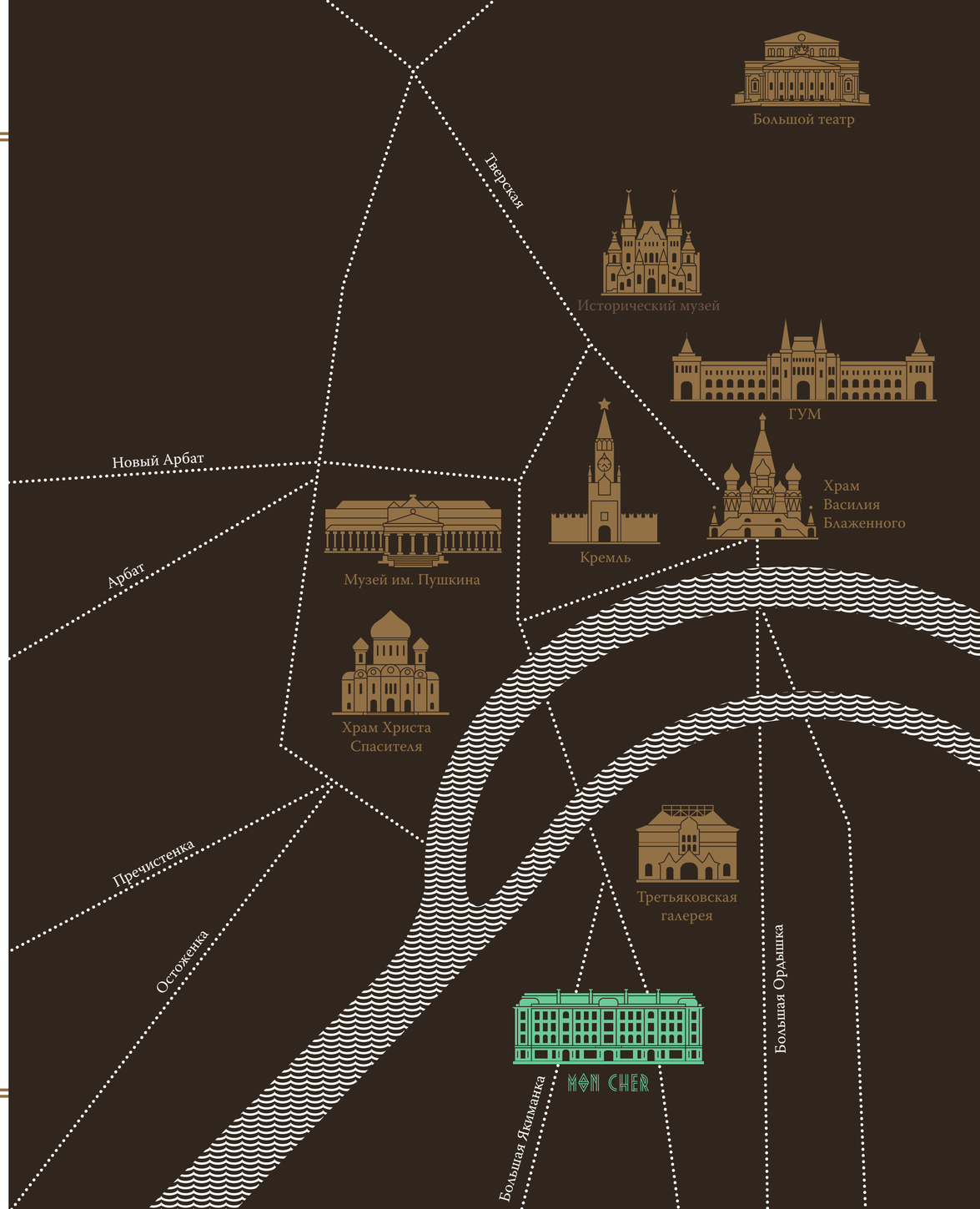

MON CHER

ВАШЕ
КОММЕРЧЕСКОЕ ПОМЕЩЕНИЕ
НА ЯКИМАНКЕ

ПОМЕЩЕНИЕ №3

MON CHER

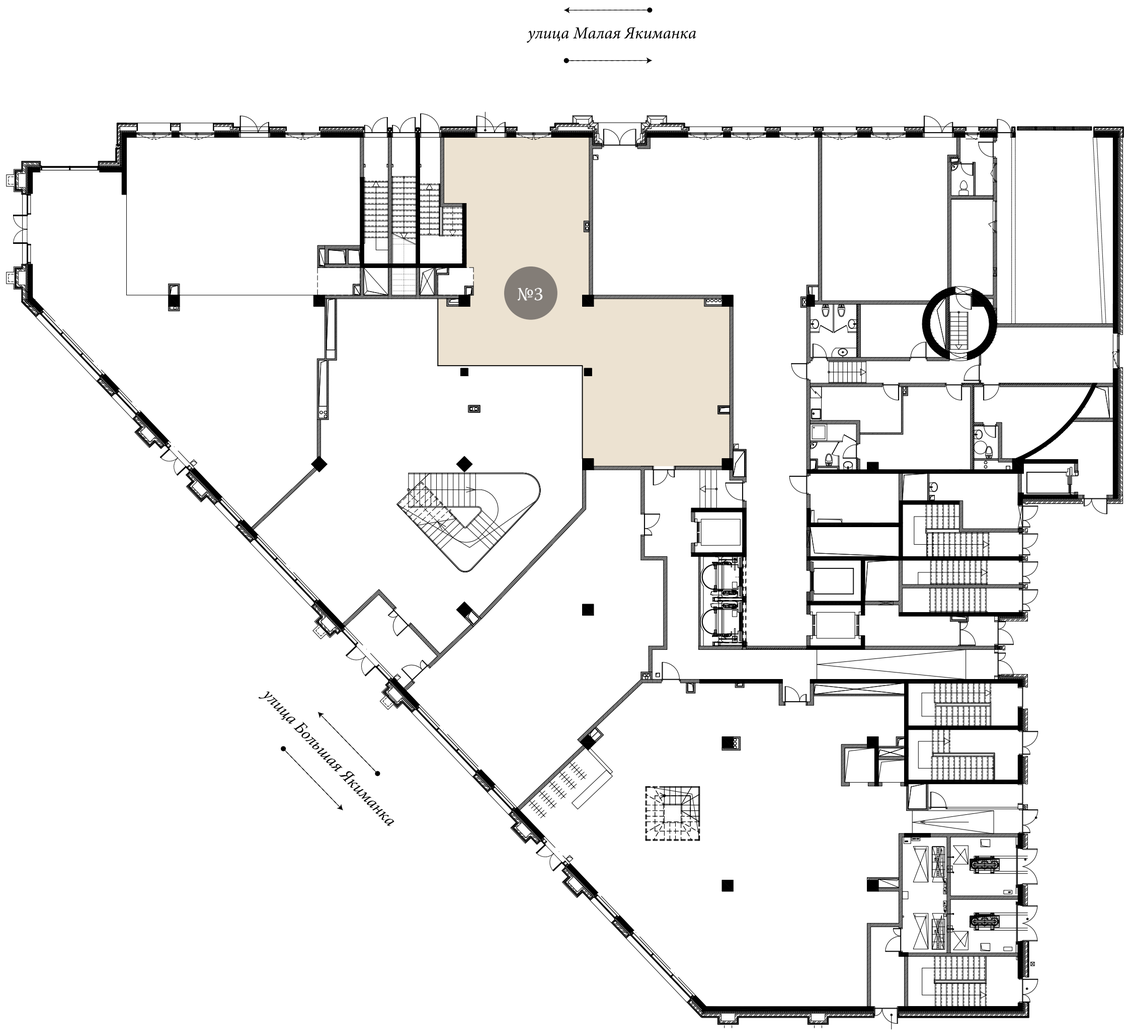

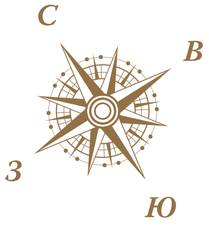

ПЛАН ПЕРВОГО ЭТАЖА

MON CHER

ПОМЕЩЕНИЕ №3

- ПЕРВЫЙ ЭТАЖИ
- ПЛОЩАДЬ 152.7 м^2
- ОТДЕЛЬНЫЙ ВХОД
  СО СТОРОНЫ УЛ. МАЛАЯ ЯКИМАНКА
- СТОИМОСТЬ 106 890 000 РУБ.

MON CHER

БОЛЬШАЯ ЯКИМАНКА, 15

moncher-cg.ru

CG CAPITAL GROUP